



LGS 2023

KILAVUZU YAYINLANDI!

Peki ne var bu kılavuzda?



ÖNEMLİ TARİHLER



Başvurular

3-13 Nisan tarihleri arasında bakanlık tarafından otomatik olarak yapılacak

(deprem bölgesindeki 10 il hariç).



Giriş Yeri

Sınav giriş bilgileri 26 Mayıs'ta e-Okuldan yayınlanacak



Sınav Tarihi

4 Haziran 2023



Sonuçların İlanı

26 Haziran'da www.meb.gov.tr adresinden açıklanacak

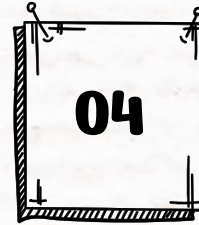



BAŞVURULAR



2023 LGS başvuruları bakanlık tarafından otomatik olarak yapılacak (deprem bölgesindeki 10 il hariç). Başvurular otomatik olsa da sınava girmek zorunlu değil!

3-13 Nisan tarihleri arasında e-okuldan başvuru bilgilerini kontrol etmeli ve bir yanlışlık varsa okul idaresine güncellenmesi için başvurmalısın.

- Fotoğraf
- MERNIS-Nüfus kayıtları
- Zorunlu yabancı dil
- Muafiyet durumları
- Denklik kayıtları
- Sınav tedbir hizmeti





DEPREM BÖLGESİNDEKİ ÖĞRENCİLERİN BAŞVURULARI

Deprem bölgesindeki illerde kayıtlı öğrenciler **3-13 Nisan** tarihleri arasında e-okuldan sınava girmek istedikleri il/ilçe tercihi yapabilecek.

3-13 Nisan tarihleri arasında tercih yapmayanların sınava girecekleri okul bakanlık tarafından otomatik olarak belirlenecek.

Bu illerde kayıtlı olup, şu anda farklı bir ilde olanların sınav başvuru bilgilerini kontrol edip buldukları il/ilçeyi tercih etmeleri önemli!





SINAV TEDBİR HİZMETİ

Özel Eğitim İhtiyacı Olan Öğrenciler İçin

Ön Görüşme

Öğrenci velisine bilgilendirme yapılır. Ve görüşü alınır.

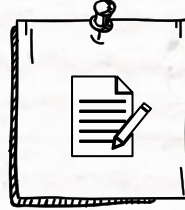

Başvuru

Veli görüşü alındıktan sonra 13 Nisan'a kadar okul yönetimi tarafından RAM'lara sınav tedbir teklifleri gönderilir.

Araç-Gereç

Sürekli kullandığın araç-gereci kendin götürmek şartıyla sınavda kullanabilirsin.

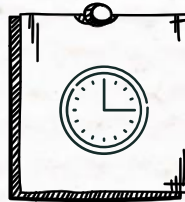
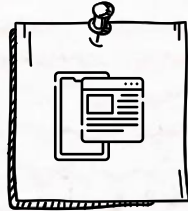

Ek Süre

Sınav tedbiri olarak verilen 20dk ek süre her oturum için ayrı ayrı hesaplanır.

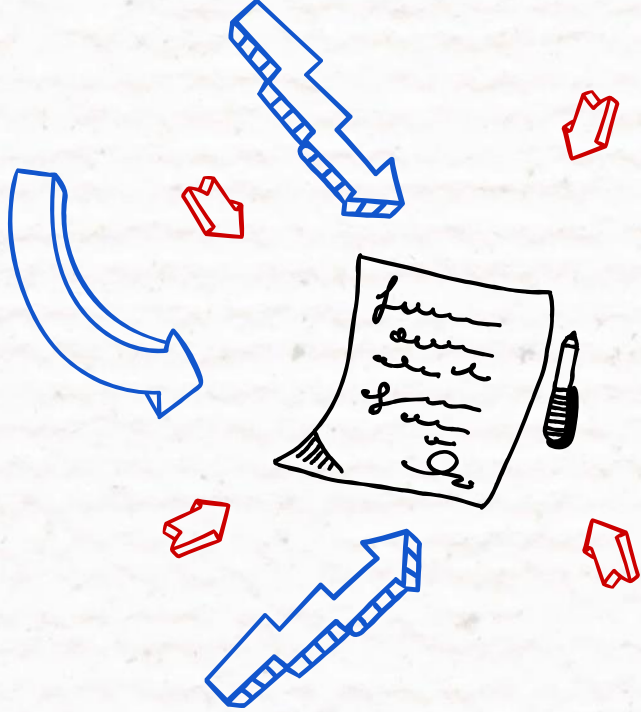

SINAV GİRİŞ YERİ VE SINAV BELGESİ

Sınava girilecek okul, salon (sınıf), sıra numarası, alınan sınav tedbir hizmeti gibi sınav giriş bilgileri **26 Mayıs'ta** e-Okul'da yayınlanacak.

Sınava gitmeden önce sınava gireceğin sınıf ve sıra numarasına mutlaka bakmalısın!

Sınav giriş belgeleri okul müdürlükleri tarafından sınav günü öğrencinin sınava gireceği sınıfta hazır bulundurulacak. Yani sınava giderken yanına sınav giriş belgesi gibi bir belge almaya gerek yok.



SINAVA GİDERKEN GÖTÜRÜLECEKLER

01 ...

...

Geçerli Kimlik Belgesi

03 ...

...

Kalem tıraş ve silgi

02 ...

...

iki adet kurşun kalem

04 ...

...

Bandajı çıkartılmış
şeffaf pet şisede su



Türkiye Cumhuriyeti vatandaşı 15 yaşından küçük öğrencilerde fotoğraf zorunluluğu aranmamaktadır.

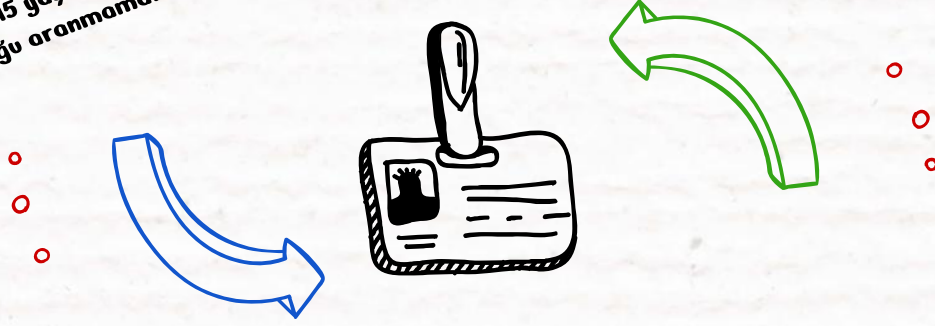

1. T.C. Kimlik numaralı nüfus cüzdanı (eski kimlik)
2. T.C. Kimlik kartı (yeni kimlik)
3. Geçerlilik süresi devam eden pasaport
4. Nüfus müdürlükleri tarafından verilen fotoğraflı, barkodlu-karekodlu geçici kimlik belgesi

Yabancı uyruklu öğrenciler için Göç İdaresi Genel Müdürlüğünden verilen resimli, mühürlü kimlik belgesi

Geçerli Kimlik Belgesi Nedir?



SINAVA GİRİŞ VE ÇIKIŞLAR

Kimlik kontrolleri ve salona yerleřtirmelerin zamanında yapılabilmesi için **en geç 09:00**'da okulda olmalısın.

- Sınavın başlamasından sonra ilk 15dk içinde gelen öğrenciler sınava alınır.
- İlk 15dk'dan sonra gelen öğrenciler sınava alınmayacaktır.
- Her iki oturumda da ilk 30dk ve son 15dk salondan çıkmak yasaktır.

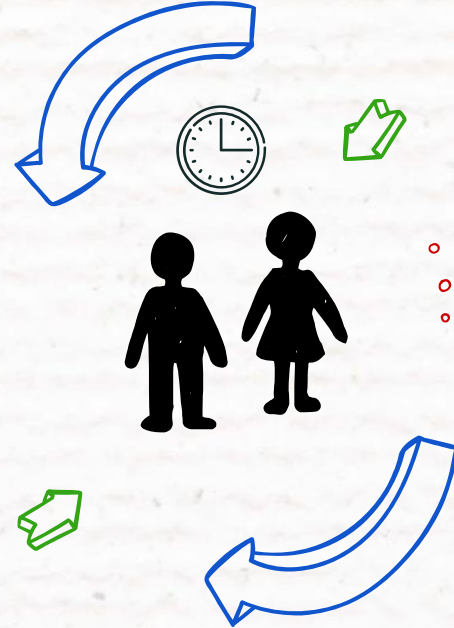

SORU KİTAPÇIĞI VE ŞIKLAR

Soru kitapçığı A-B-C-D olmak üzere 4 gruptan oluşmaktadır. Cevap anahtarındaki kitapçık türü bölümünü işaretlemelisin.

Her sorunun 4 şıkkı vardır ve bir tanesi doğrudur. Ayrıca 3 yanlış 1 doğruyu götürür.

Talep edenler sınavın iki oturumu da bittikten sonra soru kitapçığını okuldan teslim alabilir.





SINAVIN UYGULAMASI

8.Sınıfın 1.Dönem Konularından Oluşacak.

1.OTURUM: SÖZEL ALAN 09:30-10:45

75 Dakika - 50 Soru

Türkçe	20 soru
T.C. İnkılap Tarihi ve Atatürkçülük	10 soru
Din Kültürü ve Ahlak Bilgisi	10 soru
Yabancı Dil	10 soru

○

○

○

○

○

○

2.OTURUM: SAYISAL ALAN 11:30-12:50

80 Dakika - 40 Soru

Matematik	20 soru
Fen Bilimleri	20 soru



MÜCBİR SEBEPLER

NEDİR?

- o o o Nakil, zorunlu ikametgah deęişikliği, mevsimlik işçi, yurt dışından gelmiş olanlar, tayin nedeniyle yer deęişikliği gibi sebeplerle sınav zamanı farklı ilde olan öğrencilerin o ilde sınava girebilmeleri için yapılan bir uygulamadır.

NASIL BAŞVURULUR?

- o o o Öğrenci velisi durumu anlatan bir dilekçe ve belgeler ile sınava girilmek istenen il/ilçe milli eğitim müdürlüğüne başvuru yapar.

SON TARİH

- o o o En geç 30 Mayıs 2023'e kadar başvuru yapılmalıdır.





SONUÇLARIN AÇIKLANMASI VE İTİRAZ



LGS Sonuçları **26 Haziran**'da
www.meb.gov.tr adresinden
açıklanacak.

Sorulara, cevap anahtarına ve sonuçlara
itirazlar www.odsgm.meb.gov.tr
adresindeki e-itiraz bölümünden,
açıklamadan sonra **en geç 5 takvim**
günü içerisinde yapılacaktır.



LGS 2023

KILAVUZU YAYINLANDI!

Peki ne var bu kılavuzda?

