

Soru Çözüm Teknikleri

“Başarıya Giden Yol”

Selman Farisi Anadolu İmam Hatip Lisesi



LGS! LİSELERE GİRİŞ SINAVI



Sözel / Sayısal

- 50 soru
 - 20 Türkçe
 - 10 İnkılap
 - 10 Din
 - 10 İngilizce
 - Türkçe katsayısı (4)
 - Sosyal katsayısı (1)
 - 75 dk süre
- 40 soru
 - 20 matematik
 - 20 fen bilgisi
 - Sayısal katsayısı (4)
 - 80 dk süre



BİR SINAVDA;

%20

ZOR

%60

ORTA

%20

KOLAY

“Peki, bu dağılımda sen en çok hangisine zaman ayırıyorsun?”



ÇÖZÜM: TURLAMA TEKNIĞİ!

"Süreyi yönet, başarıyı kazan."

TURLAMA TEKNİĞİ

1. Tur: Kolay Sorular

- Sınavdaki en kolay soruları seç ve hemen çöz
- Zor veya zaman alıcı görünen soruları işaretleyerek atla
- Hız kazan ve moralini yüksek tut!

2. Tur: Orta Zorlukta Sorular

- İlk turda işaretlediğin sorulara dönerek üzerinde biraz daha zaman harca
- Sorunun cevabına dair bir fikrin varsa bu aşamada deneme yap

3. Tur: Zor veya Kararsızlık Yaşadığın Sorular

- Zaman kalırsa en son zor sorulara geç
- Mantıklı tahmin yapma
- Şıkları eleyerek cevabı bulma
- Eşit şık dağılımı
- Şıkları deneme- yanılma

Yeni Nesil Matematik



Konuyu Oturtma



Pratik Yapma



Kendi stratejini belirle

SÖZEL İÇİN:

PARAGRAFTA 2
ŞIK ARASINDA
KALMA:
ŞIKLARI
KARŞILAŞTIR

SORUYU
KARALAMA

ÖNCE SORU
KÖKÜ

TONLAMA,
VURGULAMA

ÖZÜMSEME,
İÇSELLEŞTİRME
(DİKKAT!
Kendi
yorumunu
katma)

PARAGRAF YORUM
SORUSUDUR. NET
CEVAPTAN
ÇOĞUNLUKLA
EMİN OLAMAZSIN

ANAHTAR
KELİMELEER

15 DK
TURLAMA!
(Özellikle
Türkçe'de
önemli)

İNKILAPTA
KİLİT: BİLGİ

DİLDE
KİLİT:
KELİME
DAĞARCIĞI



SAYISAL İÇİN:

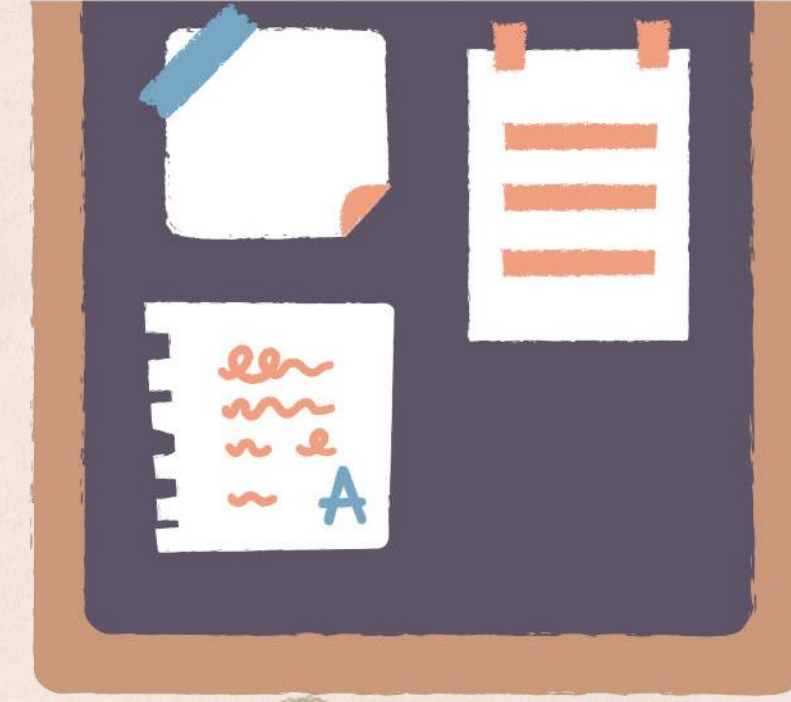

EN BÜYÜK
DÜŞMAN:
SÜRE!

HER SORUYA
2 DK MI??

FENDEN
SÜRE
KAZANMA
(ort. 30 dk)

ÜST
BİLGİLER
İPUCU
OLABİLİR
Mİ?

BOŞ
CÜMLELERİN
ÜSTÜNÜ ÇİZ!

İŞLEMLERİNİ
DÜZENLİ YAZ
(İşlem hatasına
engel!)

10 DK
TURLAMA!

ÖNYARGI:
UZUN
SORULAR

YORUM
GÜCÜ:
HAYALİNDE
YAŞAYARAK
OKU!

ANAHTAR
KELİMELE
(eşit, farklı)
VE SAYISAL
VERİLER

BULDUĞUN
CEVAPLARI
YUVARLAK
İÇİNE AL

İŞLEM
HATAN
VARSA EN
BAŞTAN
SİLME!

HATALARIMIZ İÇİN

"Ne yapıyoruz?"



HATA DEFTERİ

1. Yapamadığın Soruları Ekle
2. Yanlışın Nedenini Belirle
 - Konuyu bilmiyorum.
 - Dikkatsizlik yaptım.
 - Yanlış formül kullandım.
3. Doğru Çözümü Ekle
 - Çözümü adım adım not al
 - Arkadaşından ya da öğretmeninden yardım alabilirsin
4. Takip Et
 - Hata defterini düzenli olarak gözden geçir
 - Aynı soruyu birkaç hafta sonra tekrar çöz





SORU ÇÖZÜM VİDEOLARI İZLERKEN;



- 1) Önce durdurup çözmeye çalış
(Uğraş, tekrar tekrar oku)
- 2) Çözümü izle (Kendin çözsün bile
yeni yöntemler öğrenebilirsin)
- 3) 1-2 gün sonra tekrar çöz!
- 4) Çözemezsen tekrar videoya dön
(Mevzu, maruz kalmaktır)



"HER ŐIK EŐİT DAĐILIR"

20 soruluk

6

4

4

6

20 soruluk

5

5

5

5

20 soruluk

4

5

5

6

10 soruluk

2

2

3

3

- 20 soruluklarda 3 / 7 olması çok zordur
- 10 soruluklarda 4 olması zordur
- Normal denemelerde bu geçerli olmayabilir
- İki'den fazla art arda Őık gelmesi çok görülmez

SON OLARAAAK...

STRES YÖNETİMİ!

"Nefes egzersizi"



UNUTMA VE KENDINE INAN:

BUNU BAŞARABİLİRSİN!

BAŞARILAR
DİLERİM

